



Danmarks  
Naturfredningsforening  
..... Vi ta'r naturens parti

# DN Bornholm

## Årsmøde 18. november 2021

Sådan så der ud omkring Bornholm i 1500-tallet – sildene kunne høstes direkte fra stranden blot ved at skovle dem op.



*Tegning af Olaus Magnus, o. 1500. Billedet er lånt fra Wikimedia Commons.*

# Program

- Skovrider Søren Friese
  - oplæg om naturnationalpark mm i Almindingen
- Kaffe
- Årsmøde
  - Valg af dirigent
  - Bestyrelsens beretning
  - Valg af medlemmer og suppleanter til bestyrelsen
  - Forslag fra medlemmerne – der er ikke indkommet forslag
  - Eventuelt

# Bestyrelsens beretning



*Rønneformationen: I profilet ved Galløkken kan man tælle hele og halve dage og måneder i lag, der er næsten 200 millioner år gamle*

Vi sætter også spor

FN's klimapanel:

»De næste få år er nok de vigtigste  
i menneskets historie«

# DN Bornholms rolle

Hvad gør vi for at skabe den forandring, som vi gerne vil have, uden at blive lammet af skræk/afmægtighed/ ligegyldighed?



Ingen er for få eller for små til at gøre en forskel

# Brandmandens lov om natur

- **Bevar** det endnu uskadte (natur i god tilstand og med lang kontinuitet)
- **Beskyt** velbevaret natur mod skadelige påvirkninger
- **Genopret og udvid** forringede naturområder
- **Etabler** nye naturområder i sammenhæng med eksisterende

# NATURKAPITALINDEKS

Bornholm Kommune  
589 km<sup>2</sup>

**30**

point  
af 100 point

**25**

rangering  
af 98 kommuner

2015

2020

Hele NKI

Kun natur

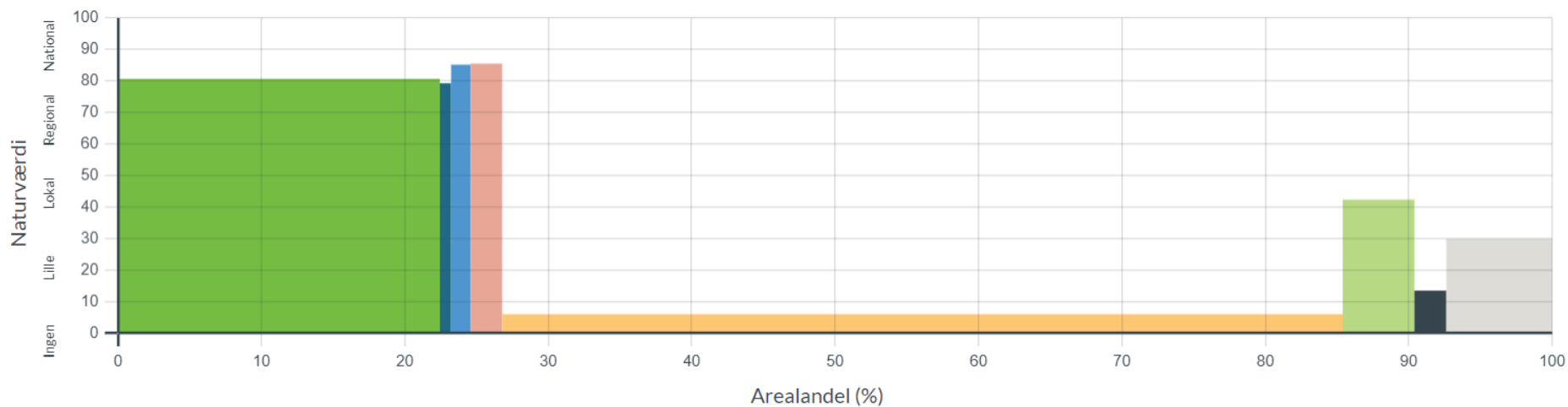

## SIGNATURFORKLARING

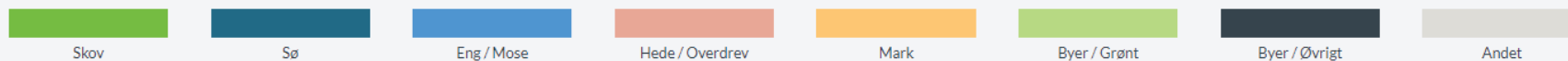

# Natur i kommuneplanen

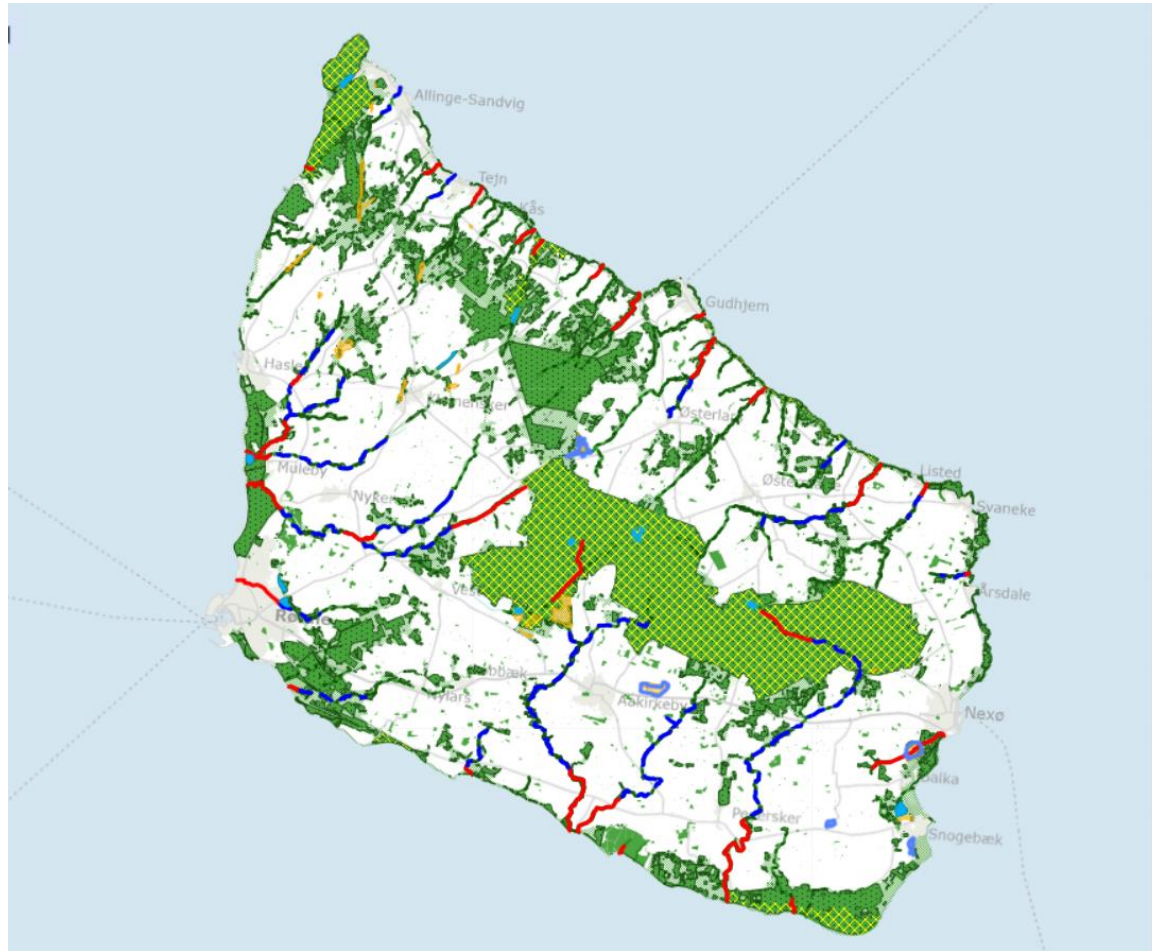



# Det må være slut med salamitaktik



# Mere plads til natur

- Naturen skal have forret til den plads, som den allerede har
- Ny bebyggelse skal ligge i eksisterende bygninger og i tilknytning til eksisterende byer.
- I naturen kan der være små og enkle støttepunkter som vandposter og muldtoiletter

# Mere ny natur

- Sportsaktiviteter skal ske under hensyn til naturen, og gerne i ny natur.
- Marginal landbrugsjord kan fx omdannes til 'sports'natur.
- Alle småbyer skal sikres god bynær natur med udfoldelsesmuligheder af hensyn til folkesundheden, og for at skabe mere natur.

# Samarbejde

BEOFs brugerforum

BOFAs brugerråd NY

Biomasseforum

Følgegruppe for Naturnationalpark i Almindingen

Fredningsnævnet

Grønt Partnerskab for Poulsker-Bodilsker plantager,

Grønt dialogforum

Naturpolitik – følgegruppe og arbejdsgrupper

Naturstyrelsens brugerråd

Projekt Agerlandets Fugle

# Bornholms nye naturpolitik

## Forord

### //

*Vores natur er en stor del af vores identitet som bornholmere, og den er dyrebar for os alle – uanset om vi har boet her længe eller er nytilflyttede.*

*Vores turister og andre gæster sætter også stor pris på den.*

*Vi har alle – bornholmere som gæster – et stort og fælles ansvar for at beskytte og bevare vores enestående og mangfoldige natur.*

*Vores natur er nemlig i krise og under pres i disse år – både globalt og på Bornholm. Derfor er der brug for, at vi beskytter naturen, hvor den er presset. Der er også brug for, at vi fortsat skaffer plads til mere natur overalt på vores ø.*

*Samtidigt skal vi fortsat sørge for, at både vi og vores turister kan komme ud i naturen, opleve naturen og have glæde af naturen – men på en bæredygtig og holdbar måde.*

*Med naturpolitikken prøves det at gøre det klart, hvad vi i kommunen vil med naturen på Bornholm.*

*Jeg håber, at du vil få inspiration her og får lyst til at være med på en fælles rejse med at beskytte, bevare og styrke vores natur i fremtiden.*

*Jeg håber også, at du vil være inspireret til at være med til at gøre naturpolitikken endnu bedre næste gang, at den skal diskuteres.*

---

Leif Olsen

Formand for Natur og Miljøudvalget – juni 2021

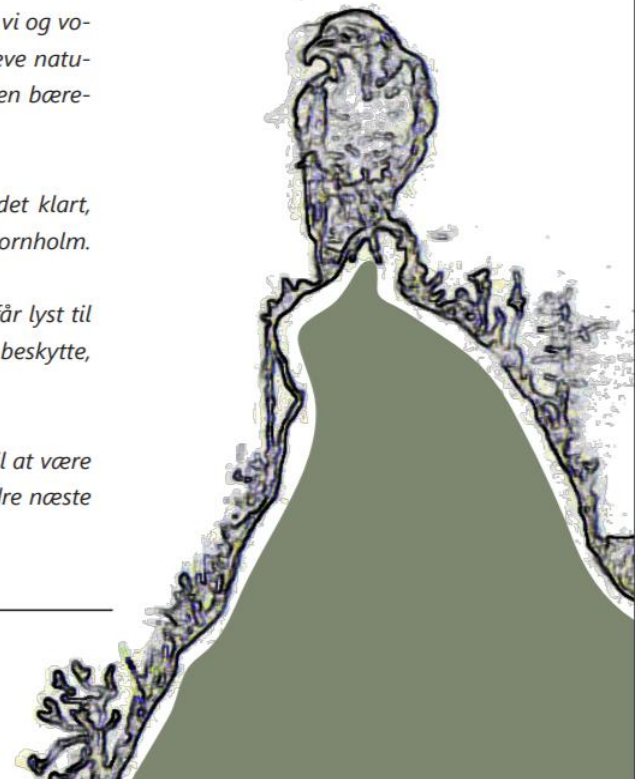

# Naturen i landbrugslandet skal styrkes

- Med lærkepletter, barjordsstriber og vibelavninger
- Med fritlagte vandløb og grønne forbindelser
- Med udtagning af lavbundsjord
- Med mere økologi



# Østersøen

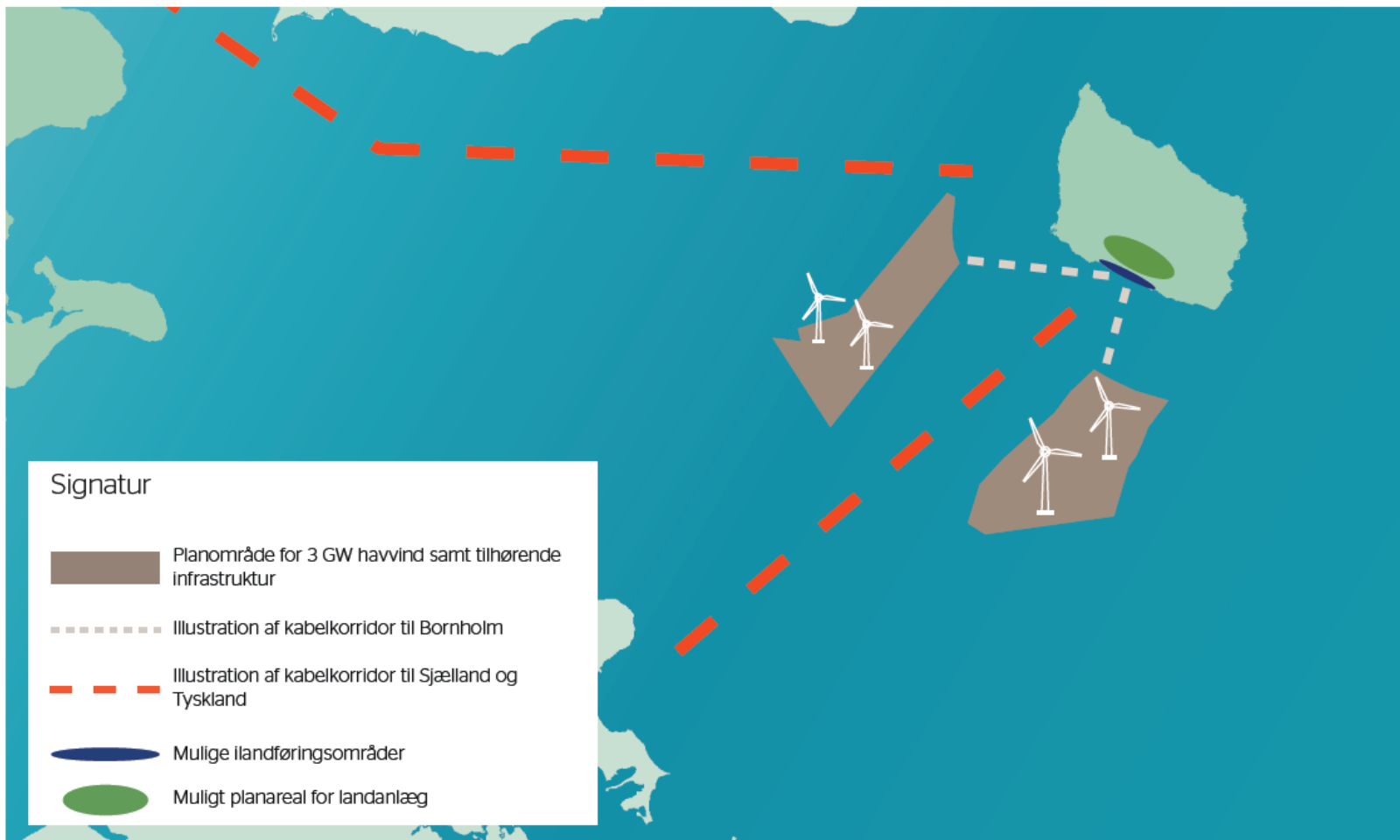

P-plads ved Høl

# Sager

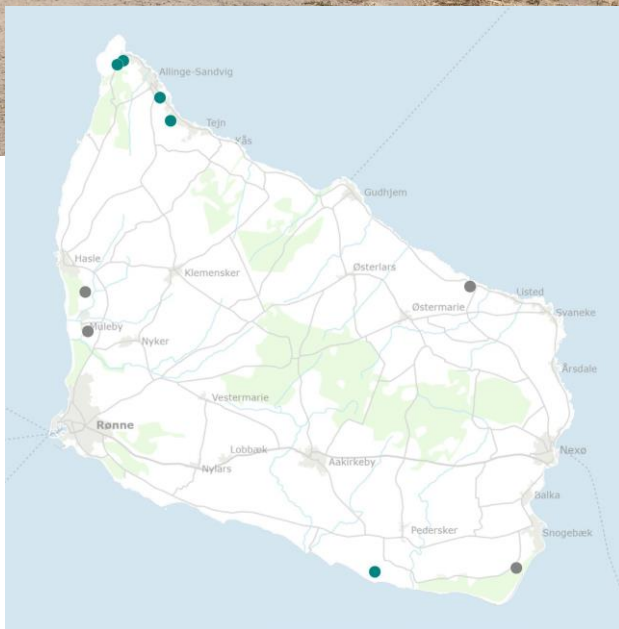

Kortbilag D - Ubebyggede arealer

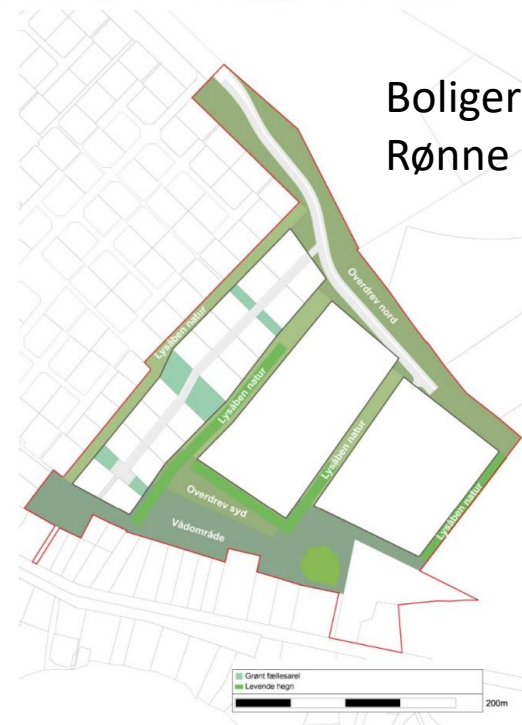

Boliger i  
Rønne Syd

Nye sommerhusområder i  
Grønt Danmarkskort



# Ture og arrangementer



# Se mere her

[Nyheder](#) [Vi arbejder med](#) [Arrangementer](#) [Naturen på Bornholm](#) [Bliv Frivillig](#) [Om Os](#)

## Velkommen til DN Bornholm

Her på siderne kan du læse om den bornholmske natur, om os og vores arbejde, om både de aktuelle sager og de gamle. Tjek også nyheder og nyhedsbreve og kig forbi os på Facebook.

→ [Find oplevelser på Bornholm](#)

→ [Debatindlæg til dagspressen, det nyeste : Nej til havbrug!](#)

### Få sidste nyt fra Bornholm

Hold dig opdateret på oplevelser, nyheder og meget andet i nærområdet via vores nyhedsbrev eller de sociale medier.

 [Tilmeld dig et lokalt nyhedsbrev](#)

[Seneste nyhedsbreve](#)

### Følg os på Facebook



# Shifting baseline syndrome

Et af de vigtigste koncepter, der definerer vores relation til naturen, er det såkaldte **shifting baseline-syndrome**, introduceret af biologen Daniel Pauly. Hver generation opfatter det økosystem, den mødte i sin barndom, som normalt og naturligt.

# Vi ved, hvad gavner naturen

- Sammenhæng: I landskabet kan mange arter have svært ved at sprede sig fra levested til levested.
- Store arealer: Plads til flere arter, jo større et areal er.
- Giv tid: Kontinuitet i tid er noget af det vigtigste, når vi taler biodiversitet.
- Variation: Hver art har sin egen niche, så jo flere nicher man skaber - jo flere kan der leve i området.
- Mad til alle: Variation i de biologiske rammer (græsning, ådsler, høslæt, døde træer, blomster).
- Uforstyrrethed: En forstyrrelse kan variere fra at være helt ubetydelig til at have ødelæggende konsekvenser for dyrets overlevelse og ynglesucces